

安徽财经大学教务处文件

2020 20

:

2020 13

2020 4 17

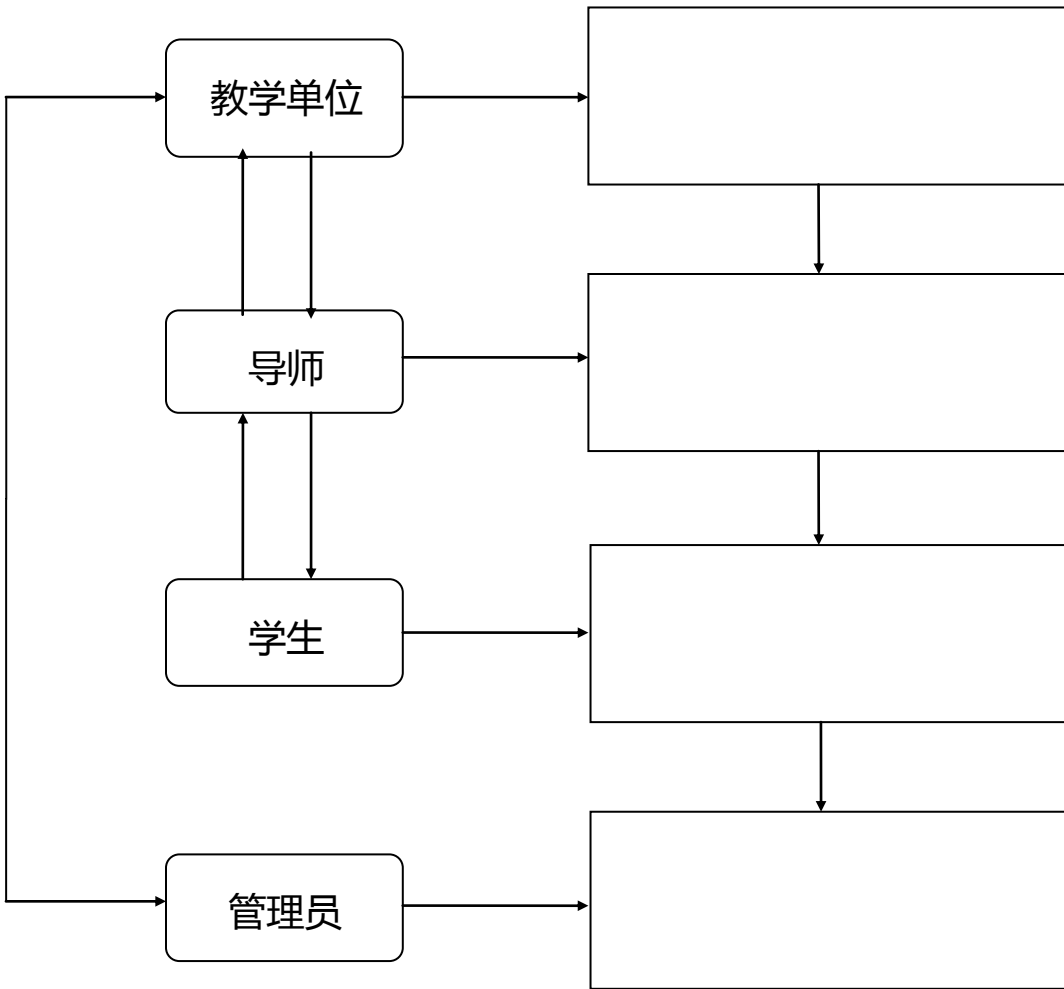

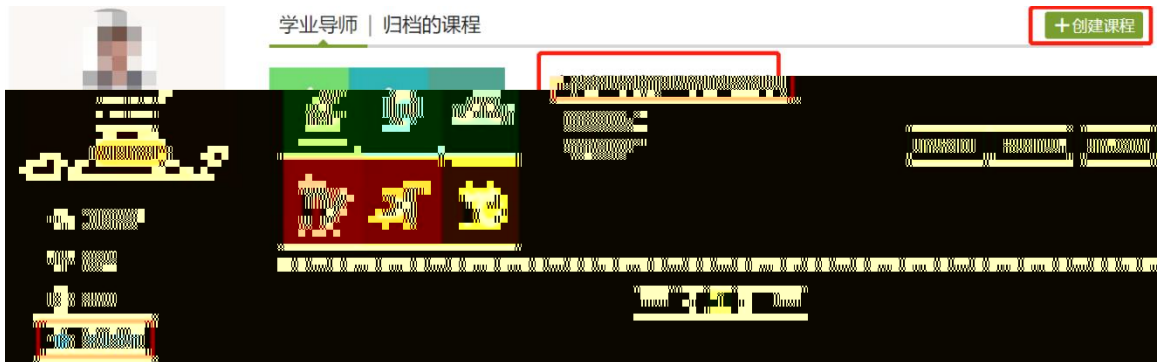
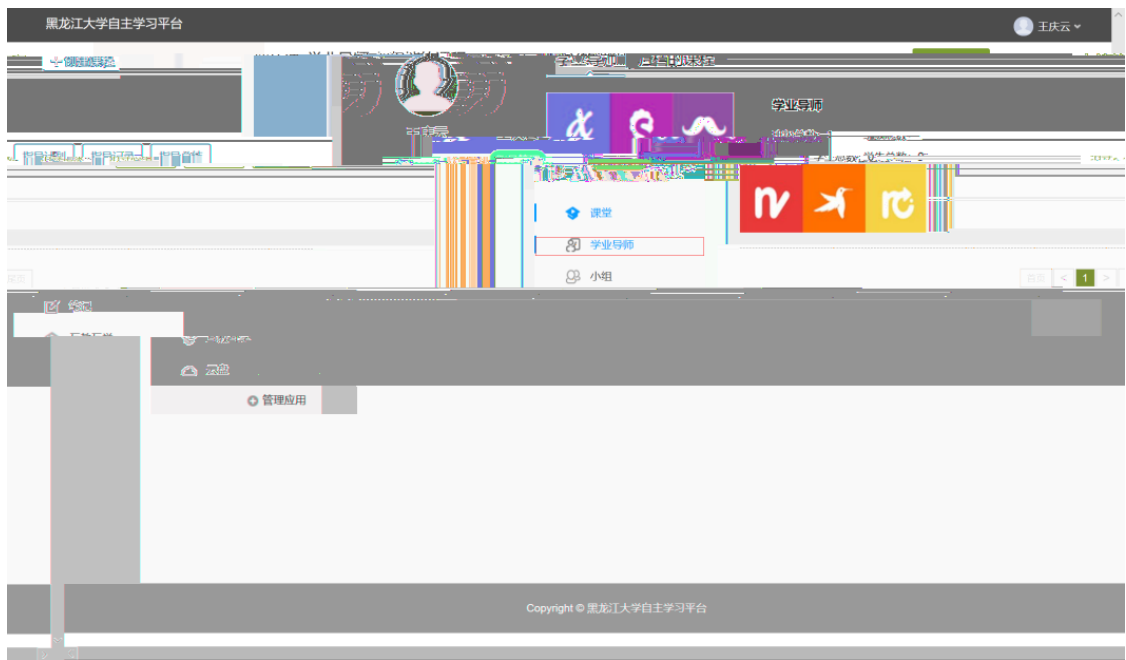

学业导师 | 归档的课程 + 创建课程



账号管理

课堂

- 学业导师
- 小组
- 笔记
- 互教互学
- 云盘
- 调查问卷
- 报纸

管理应用



XXX专业学业指导

学习计划、专业规划XXX

班级总数: 0

学生总数: 0

[指导计划](#)
[指导记录](#)
[指导总结](#)

点击进入课程页面



学业导师功能测试

测试学业导师功能

班级总数: 1

学生总数: 50

[指导计划](#)
[指导记录](#)
[指导总结](#)

[首页](#) < 1 > [尾页](#)

XXX专业学业指导 课程门户

[首页](#)
[统计](#)
[资料](#)
[通知](#)
[作业](#)
[考试](#)
[PBL](#)
[讨论](#)
管理

目录

--	--

[编辑](#)

[发布](#)
[统计](#)

还没有话题哦，快去发表一个吧！

XXX专业学业指导 课程门户

[首页](#)
[统计](#)
[资料](#)
[通知](#)
[作业](#)
[考试](#)
[PBL](#)
[讨论](#)
管理

已归档班级

[添加学生](#)
[导出名单](#)

建一个班级

班级管理

+ 新建班级

该班共有学生

- 助教管理 创
- 课程管理
- 班级分配
- 操作日志

班级管理 2019级学生 重命名

+ 新建班级 2019级学生 默认班级

添加学生 导出名单

班级设置

班级人数上限 学生 保存

- 公共班级
- 推送活动通知至微信
- 允许学生加入
- 允许学生退课
- 开通本课程邮件通知
- 对学生隐藏该班级
- 忽略视频拖拽及窗口切换 (若学生已开始学习, 不建议修改)
- 开启结课模式 (学生进入结课模式, 学习行为不会产生统计数据的增加)

添加学生

手动添加 从学生库添加 批量导入

机电工程学院 --选择专业-- --选择班级-- 请输入关键字进行查询

序号	邮箱/账号	姓名
<input type="checkbox"/> 1	20082406	刘宇
<input type="checkbox"/> 2	20103283	张俊
<input type="checkbox"/> 3	20121989	胡启益

下一頁 > 页码 选中当前页 首页 < 上一頁

添加

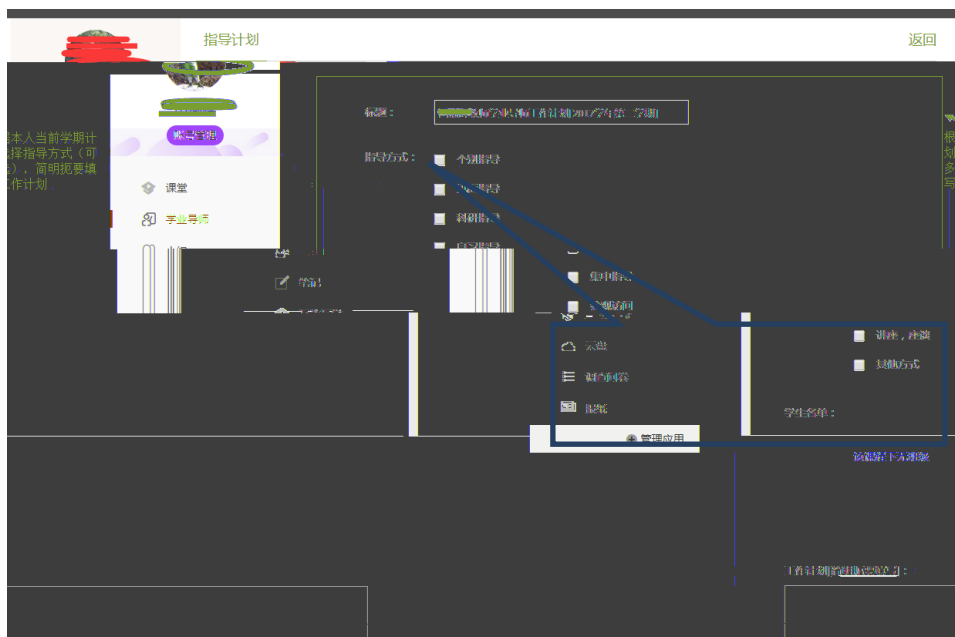

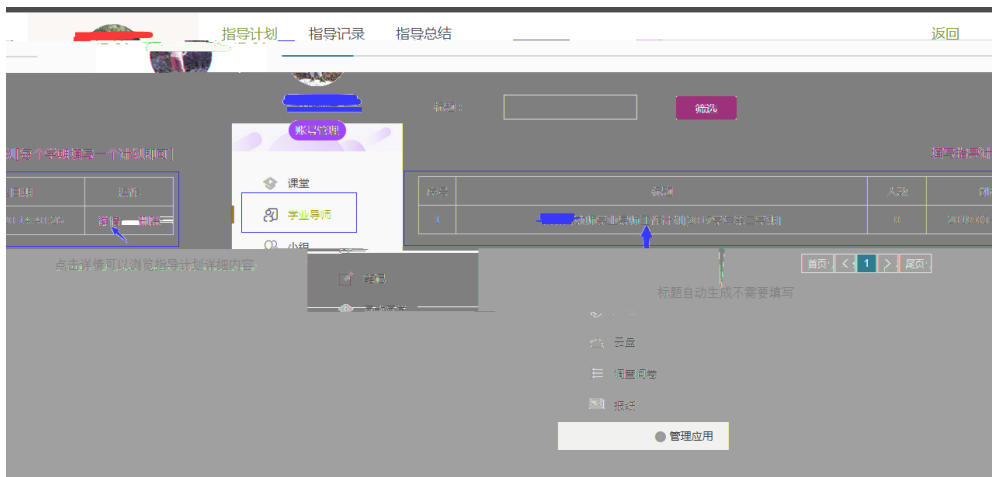

指导记录
返回



账号管理

- 课堂
- 学业导师
- 小组
- 笔记
- 互教互学
- 云盘
- 调查问卷
- 报纸

+ 管理应用

标题:

指导方式:

指导日期: ~

学生名单:

该课程下无班级

工作记录:

B U A S

测试信息XXXX

当前已输入0个字符,您还可以输入9991个字符。

数据快照: 数据快照将在保存后自动生成且不可更改

保存

根据指导情况填写指导记录即可，指导方式为单选，填写完成后点击保存按钮即可！

指导计划 指导记录 指导总结
返回



账号管理

- 课堂
- 学业导师
- 小组

+ 管理应用

指导方式: 标题:

学期: 筛选

添加指导记录

序号	标题	指导方式	人数	指导日期	创建日期	操作
1	测试信息XXXX	见面指导	1	2018-03-20	2018-03-21	[] 笔记 [] 互教互学 [] 云盘 [] 调查问卷 [] 报纸

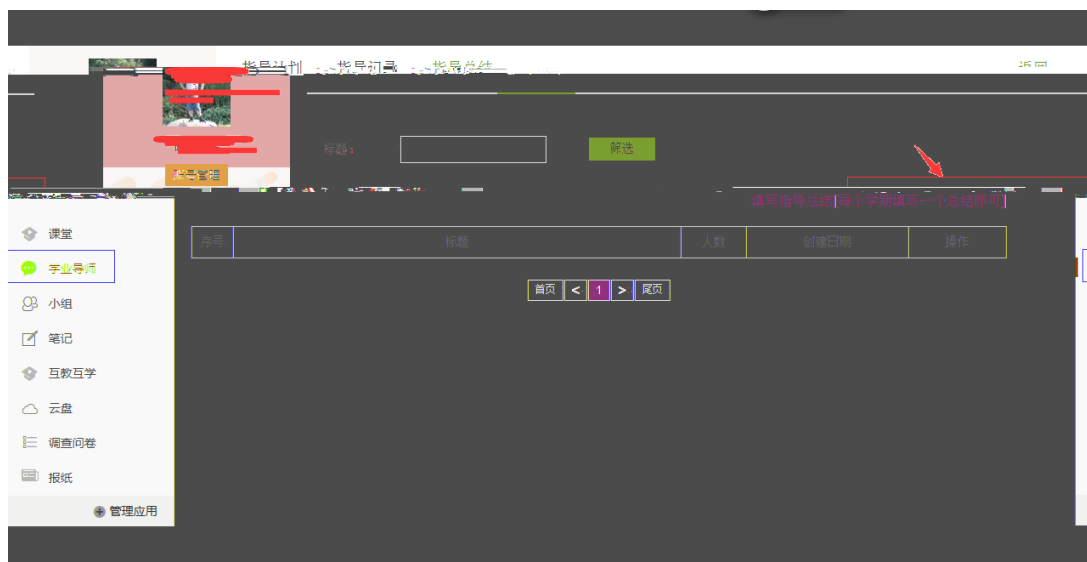

指导总结 返回

账号管理

- 课堂
- 学业导师
- 小组
- 笔记
- 互教互学
- 云盘
- 调查问卷
- 报纸
- 管理应用

标题:

学生名单:

工作总结[工作内容、取得效果与成绩、持续改进]:

富文本编辑器工具栏: B U A S 插入 格式 背景 列表 链接 上传图片

当前已输入1个字符,您还可以输入9999个字符。

学业导师在学期末根据指导情况从工作内容、取得效果与成绩、持续改进三个方面进行填写,填写完成后点击保存按钮即可!

保存 →

指导计划 指导记录 指导总结 返回

账号管理

- 课堂
- 学业导师
- 小组
- 笔记
- 互教互学
- 云盘
- 调查问卷
- 报纸
- 管理应用

搜索: 筛选

填写指导总结【每个学期填写一个总结即可】

序号	标题	人数	创建日期	操作
1	田翰辉教师学业导师工作总结[2017]学年第二学期	0	2018-03-20 15:12:15	详情

首页 < 1 > 尾页

学业导师 | 归档的课程 + 创建课程



账号管理



XXX专业学业指导

学习计划、专业规划XXX

班级总数：0

学生总数：0

指导计划
指导记录
指导总结

点击进入课程页面



学业导师功能测试

测试学业导师功能

班级总数：1

学生总数：50

指导计划
指导记录
指导总结

首页 < 1 > 尾页

XXX专业学业指导课程门户

首页 统计 资料 通知 作业 考试 PBL 讨论 管理

目录	编辑	
	发放 统计	



XXX专业学业指导课程门户

首页 统计 资料 通知 作业 考试 PBL 讨论 管理

目录 编辑	论坛留言 XXXXXX
<div style="display: flex; justify-content: space-between; align-items: center;"> 取消 <div style="text-align: center;"> 新建课程目录 1.1 测试信息 </div> </div>	<div style="display: flex; justify-content: space-between; align-items: center;"> + 添加图片 + 添加附件 全部班级 发布 </div>



还没有话题哦，快去发表一个吧！

!! ! ! !

后台管理系统

- 课程库
- 课程管理
- 用户管理
- 系统统计
- 门户管理
- 课程展示
- 应用管理
- 证书管理
- 校本资源配置
- 大寨管理
- 学业导师
 - 学业导师管理**

学业导师管理

筛选

院系: 全部 姓名/账号: 确定

添加学业导师 批量导入 导出统计

序号	教师姓名	教师账号	所属院系	添加时间	操作
<input type="checkbox"/> 1			教务处	2019-11-21 14:29:06	指导详情 删除
<input type="checkbox"/> 2			教务处	2019-11-21 16:34:55	指导详情 删除

全选 [删除](#)

指导课程

返回

教师账号: 所属院系: 金融学院

教师姓

筛选

课程名称/id: [确定] 创建日期:

序号	课程名称	课程id	班级数目	学生人数	创建日期	操作
1	本科生导师管理-导师姓名-测试	777	2	1	2019-11-21 16:48:33	指导计划 指导记录 指导总结